Контрольный экземпляр

Массе-а мажий пролетарейш, - ойашлагIакета!

СЕ'РАН

СОВЕТСКИ СОЮЗА КОММУНИСТИЧЕСКИ ПАРТЕ НОХЧ-ГIАЛГIАЙ ОБКОМА, НОХЧ-ГIАЛГIАЙ АССР ЛАКХЕХЬАРЧА СОВЕТЕИ МИНИСТРИЙ СОВЕТЕИ ОРГАН

«СВЕТ» Орган Чечено-Ингушского обкома КПСС, Верховного Совета и Совета Министров ЧИАССР

Газет эрадуьл 1923 шера деза ◆ ШОАТТА, 19 МАЙ, 1984 ШУ. ◆ № 99 (6938). ◆ Мах 3 коп.

Ворхlазлагlа хержача Нохч-Гlалгlай АССР Лакхехьарча Совета йислагlа сесси

Селхан Грозне хlинзар ворхlазлагlа хержача Нохч-Гlалгlай АССР Лакхехьарча Совета йислагlа сесси.

НГIАССР Лакхехьарча Совета бархlазлагlа, сесси хиннчул тlехьагlа, хержачу депутатий роллмочеина хьажара долийла 5 бошо йолу Лакхехьарча Совета цхьаъгlча сесси решеннеи, КПСС ЦК Генеральни секретарь, СССР Лакхехьарча Совета Президиума Председателла мох. К. У. Черненко цита дацча къамелашо хаза хаддагlача Нохч-Гlалгlай АССР халкъа депутатий Советий дакъалгlа хьакъеш.

1. КПСС ЦК апрельски (1984 шу.) Пленуми, цхьаъгlталлагlа хержача СССР Лакхехьарча Совета цхьаъгlча сесси решеннеи, КПСС ЦК Генеральни секретарь, СССР Лакхехьарча Совета Президиума Председателла мох. К. У. Черненос цита дацча къамелашо хаза хаддагlача Нохч-Гlалгlай АССР халкъа депутатий Советий дакъалгlа хьакъеш.

2. «Юнгарча декларе профессионални школа реформа яра» нерггера лостамеча йола КПСС ЦК апрельски (1984 шу.) Пленуми, цхьаъгlталлагlа хержача СССР Лакхехьарча Совета цхьаъгlча сесси решеннеи хиннчул къамелашо хаза хаддагlача Нохч-Гlалгlай АССР халкъа депутатий Советий дакъалгlа хьакъеш.

3. Нохч - Гlалгlай АССР Лакхехьарча Совета Президиумо дIахlоттийна Указаш тlоаг1ача, къаъсаьс.

4. Нохч - Гlалгlай АССР Лакхехьарча Совета кхы йолуча массаваьча комисселлаш хlунда дара цхьаъхьа:

Б. Нохч-Гlалгlай АССР Лакхехьарча Совета депутатий доверий къаъсаьс.

Ден новестех хьакъаруш дезаш доклад йир Нохч-Гlалгlай АССР Лакхехьарча Совета Президиума председателла, депутата Х. Х. Бисултанов.

Прениеш кхаъьжаш дир КПСС Шелковской районан парткомо-нан секретарь В. Г. Хлебников, Ачхой-Мартановски районан «Дружба народов» совхоза механизатора, депутата Л. Захиева, Гудермесски горисполкомо-н председателла, депутата А. Р. Вахаровна, Грозненски района «1 Мая» цlерггlа колхозан тракторни-сте депутата В. И. Прокопца, Веденски районан «Прогресс» яхача совхоза трактористка депутата М. С. Мусаханова, Малгобекски горисполкомо-н председателла, депутата Т. Ахмадова

ПАРТИЙНИ ВАХАР: БАЛХА СТИЛЬ

ОЗАБЕЗАМ ЦА БЕШ

Тиламан - технически прогресся карагІадьнарчух пайда эдарга хьежжа мара лакха хила йиш ян къахьегача оьсарг а. Халкъа бохалаш дика хаза куьг-кара ден хиина балхам, хІана дукхагІа дахьеш. ШолгІа ДІатІайийнад тайп - тайнарча мехь ниг-маша. Тахан гІишлош къаьстьча, наькъан, газа а мехиндатта а проводаш охьа-ча, дукхахьа кхьча мотт-тиам-на вайна ту хІаначара шийбола техника.

«Гроотрубоводстрой» трести № 4 йолча гІишлошта механизация оча управление белгалга дакъа лоаш мехка экономика дегІайбовлачча, халкъ-на бохама шен гІишлош къаьчча. Ц управление бохьа-лой то биш а берригача мехка бохьа лоархІам бола «Малгобекбетара — Урал — Поволжье» хьа продуктопровод юлларча. Иштта ун къаьхьегни ба «Гроз-ный — Нефтекумск» хьа бен-пипровод, «Бакъера Ачъалхе — — Карабулак», «Ольгинск — Эльхотово — Чикола» хьа газопровод-ни йохкача. дукхахьа кхьча мотт-тиатта.

Атта дац мохк мел ба хІана яц аьнна, карма ялаза участкашна къаьхьегача къаьнаш вІашт-ехьдара, тІаийда декъашш толаме яхочачуьра, ГІишлош - монтажни балхаш дара 1983 шера лаьн 100,5 процент яхочашъяьлла. Иштта техниковаш-ний уьк шера къаьхьара квартала а 86% бетта а план.

Йохкача хІо УЬС партийни организацин Верриге а 32 саг мара чуваІлаш ц чу ду. Цхьа-бакъда, партийни организаце ма хІаначе а йохкача хьарах 100 километр ДІаяьд ола продуктопровод юлларча участкашна кулгалдеш ца мо-сонаш. Ц. Адиев, Къона ла а, балха оьнат йоаш, дика специалист а организатор а ва ю. Ц кулгал а деш, хьал-хьала къаьлсь а яьнна, писташ хІаначе «Новопеп — Дисай — Моздок» газгІотрод.

Хьанара бохь бен, къаьхьа-гама оьсарг дакъа йолаш къбЬенга хІаиз Л. Адиева кулгалгу кагиркой коллектив а. Социалистически пІае массера хьалха яьт ча. 1983 шера балха этоагІ чуьна сти-наЙ трести мараре кара тела Цо бибранни яхчан времин.

Управлена чуйоагІача ер-ричара участкаша кхьа эс-тара хІингІи ар а эстара нер-тегІа ар а ц № 5 бола участок. Уьнга а управление мел бина, хоаннан, механизацин, ГІишлош-хьежжа лаьнна, а механизмаша болх бара коэф-фициент.

Халкъа тІа дакъа гІалаташ, яхочачамбошарна хьайна кхьа-ман партийни организаце. Банкха бовгІачух бехк а бохь-кашш, озабезам ца бен хІара-мегара ЦІенкашт хьадех киш декъарш дохьа яхочачидеп-га.

Администраце, профгехьа дакъа а лоаш хІинца шер-рача парторго заседание ла-ьтта. УМС начальника А. А. Ахьилгова кьа отчета-ра. Къаьхьегача дакъошна чуьгІурга управлен-ца чаьлинна да дезар цуьй хи-наьхьа ца дарах ЦІенкашта электромонтер МИХЕЕВ Н. Ремонт Н. С. Андрюшкин. Шишке а яхоначіга разра-дах бохь бечь кар — дийна-ьера морза 120—125 про-цент яхочачилъю.

СУРТА ТІА: электромонтер-чаннокаш В. Рыженков Н. Андрюшкин. Бохь бен бохьа (ьыдельара ваттесна).

И. ПЛИЕВА сурт.

ИРАЗА ОВЛА— КЪАХЬЕГАМ

Ворзі цу къалка, Старощер-дянскан юкъерча школе итт класс яьлькоуч тІехьиеІга, ДІе-хьабор Эскерханова Хьаьв-шой къаьхьегаш бовгІаеш. Хьалха шиъ шарна сеннк, «Ком-мунтарна» лаьна колхоза де-вркал бохь бе ора ма. Кастта, коллективица цхьана, къалло пилена дохьяшларга оцьу кор а яьнен, дина шиъ бохь говзал ІомаІа йолалларга.

Дукхаа бар къонча дохьяш-ьъдаеш. Царна цІ — Алек-сарова Айзан. Бокъалча бе-замца иоаш шийла бокъкхаІга-болча цкъа новкъост-нашъ Хьаьв-ча. Цо ІомаІаго со, йохк, къаьв-наш - пилелара дохьяшлера гов-зал тІатІайла карзераза.

Болх бечь къаьхьегаш пи-ршна шера яхо хьар жоп-граьм мера хьакхаьдер Хьаьвс-ІаттІагара шура. Цо разо-яцер из шиъна. Хьаьв фирма пулгалхой-ча гІадбеза бар кхо-ьъначе дохьяш сов дина толо-жаш дацара.

...Іуьрзина бетташ болх бо-жа Іохьа мара къаьхьегар. Хьаьв шиъ болх бе къаьнаш хена. Цхьан юкъе шек йолаш хилар сов ужиеІаш дий-ьъкоІ ухло лелайар, хеташ. Мишт-ай-хьоІ шура! Мел а-ьъкоІ бакъда, со шак хилар - сиха дІадаьккар хенахьара оьсаш-ера дешаш. Хьаьвс оьсаш-ка шура массара а ьуьг, йоаьр-хар цо, дакъа дикал йоаш. Хьеха ма сиха кхета болаш-ехьар-м цунна шиъ шура йоаьлаш болх механически аппарат дика йоьзар да. Цо цьаьна-ка а минут йоаьлу, лелор, ер-рига а болх бара цкъа ІомаІа-на йиъча новкъа гІолла. Цига цунга хьеж шийла дукхаа де-за гІуллакх.

Цо хьалха, — массара а цІенан дизан...

Дукха хІ я сона ферма коьнеринга йолаш. Кіезига бец укъаьв шоай бовгІ-говзанчаш. Атта дац царна юкъе котваьла. Кьонча-рига кхъе котьалъмакъа-рах эгІара къалкара я Экскер-ханова Хьаьв.

Мичара ьъдодеІаш да ца-ьъна ферма нраза лаьлаш! Ко-ладо яхьа атта мичад, сиха мичв йоаккалу ю. Масса а ьъна-йоаьлъ, массо а ьъна-ьъна-йоаьлъ, массо а ьъна-ьъна-йоаьлъ дезий из яхьа. Цкъа шера вІашт-ехьдаеш мичад яз.. Дегьуг чуьна нанас шийла къаьр-ьъкъаьргаш марш яхьаш, за-ьъна яхьа парзіаьр сийдари.

Хіинз шурий-товарищ ферма Экскерханова Хьаьв тІехьар-на Бойлоо Фридрихович Ма-ркка говзал йоаьш а лакха про-дуктинаств йолаш а да цун доахаан детгар. Из къаьхьен цифрааш. Ферма дечиге бов-ьъ дерзкий мугІехьа лаьт Эс-керханова цІи. Диадаьхьа шера яхьа бетташ болча Іат-тагара 4126 килетраьнн шура пьлхар цуьг, тІаьлара дикагар йиъ хьар яхьа мара доаьдена. Социалистически хьаь иоттьаьлъчеринга юкъе а Эскерха-новой цІи. Цунна яхьаш «Пер-фессех дичигІа яра яхь цІи. Ферма къаьхьегаш сийлен Кіежжина юкъе йиъьаьй из.

Сомара шу долаьлу яьнна да дохьяш Эскерханова Хьаьв дІайнцар КПСС членаьла. Старощедянски станичин Со-вета хьалха депутат а яз.

Масса а дийнаьна дог гІоздо-дьле йодда из балка, шийла-на ийче новкъа гІолла. Цига цунга хьеж шийла дукхаа де-за гІуллакх.

Ю. ОЛЬЖЕВ.

ПАРТИЙНАЯ ЖИЗНЬ

Нохч-ГІалгІай АССР Лакхехьарча Совета Президиуме

16 мае Нохч - ГІалгІай АССР Лакхехьарча Совета Президиум арІаваьра заседа-ни хилар. Цига дІайар «ГІа-ренагара — хьинарга хьежжа, хІараьнена — къаьхьега-на хьежжа» яра социалисти-ческа принципа долийой тІаьхьонан лоаттабара хьалха депутатий Шалински районе Совето бечь балхах дола доаг. Лакхехьарча Совета Президиуме белгалдаьккхи, хьалха депутатий Советаш районе партийни организацеи кулгалца партге XXVI съездон КПСС ЦІК апрельски (1984 гг.) Пленумон дІадирбаш хьежжа боаьвзаш со-циально - культурна гІирс къаьлбара лемашка яІоаргІеи хьаьдагІеи хьежа яьнна хилар, иоай территореи тІа советски законаш яхочатІеда-ра лоаттабу тІаьхьонан цар яІоаьгІбеи хилар.

Районера дуккха а дакъа-гІа болча къаьхьегамкоша хьнара данъа лоаш 1984 шерен бІарчача цІтнлеткаш - план толаме яхочанъьр дукха ле-ларча социалистически къаь-.

Районе дІа а деш а мехца гІа Хіинзаи дац къаьхьегамхой а бахача пьхьа а къаьхьегаме бытеи хьежа тоадара.

Цунца цхьана, Лакхехьар-ча Совета Президиуме уйла тІаьхьонгІа, совете заседа-ша дІайдекарца иоай террито-рее тІа яхочачидеча тІаьхьо-кам лоаттабара иоашта сна-ьъна-йоаьлъ. Шалински район хьалха депутатий Со-веташа яІеанга сийда оцьи хилара, общественни прензо-водстве ше лоаначуьра дахьяра ІомаІа материалаш оргзаьс-хіараве ешйа оцьра яхочаьнъ болаш йоаьсо ца ган хилара.

Лаьттан законодательство коодинсеч боаргІаеш болх тІаьхьойгІа ца хилярах а хІаъа дукхагІча дахьье пІьайбол-ча юрий Советий исполкомаш-ца, боаьлаий кулгалдаьккхи-ча Бойлоо Фридрихович Мер-ркка говзал йоаьш а лакха про-дуктинаств йолаш а да цун доахаан детгар. Из къаьхьен цифрааш. Ферма дечиге бов-ьъ дерзкий мугІехьа лаьт Эс-керханова цІи. Диадаьхьа шера яхьа бетташ болча Іат-тагара 4126 килетраьнн шура пьлхар цуьг, тІаьлара дикагар йиъ хьар яхьа мара доаьдена. Социалистически хьаь иоттьаьлъчеринга юкъе а Эскерха-новой цІи. Цунна яхьаш «Пер-фессех дичигІа яра яхь цІи. Ферма къаьхьегаш сийлен Кіежжина юкъе йиъьаьй из.

Сомара шу долаьлу яьнна да дохьяш Эскерханова Хьаьв дІайнцар КПСС членаьла. Старощедянски станичин Со-вета хьалха депутат а яз.

Масса а дийнаьна дог гІоздо-дьле йодда из балка, шийла-на ийче новкъа гІолла. Цига цунга хьеж шийла дукхаа де-за гІуллакх.

Ю. ОЛЬЖЕВ.

общественна хьалхашкара гІнсй денкар гІнадеш болча ца кхийнш хьаІадогІача со-циалистически довдача рун-ьъш чоагІа тоадеш бе уш: дечигІеи дац, спекулянш лелаеш, — ала ди.

Районера къаьхьегама кол-

(Техински, Грушевски, Урус-Мартановски, Ромни-Чуйски) кіоаргІеи массе оагІорашъ-ра ваьлла ва ец чоагІеи хилар. Уьш кіоачара кіезига конъьуьга массанца комиссеи, депутаташ, халкъа боаьлаш спецналисташ, Дукхаза ма-нолитгаьлеи комитеташ деи-ча ІІаьа деи ювфрлаетарца деиаеш болча решеной проекташ къаьхьегача коллективе-ш совещанеи гражданаш халкъа-на ма-ьъна-ьъна-йоаьлъ.

Цхьаьолча юрий Советий сессеи гІирс лакха лаьрча хьнара депутатий кіезига до-ьаш чаккхьоа.

Дукхаза юрий Советий исполкомаша кіоачам бовзаш уйла тІаьхьойгІа отчетни сес-сеи кіайгІаьр чаккхьоа. Исполкомий отчетаи шоай чу-ьоаьдама дийлача дукхаза дальче яьнн бара ма-ьъна худ, хьогучаьдаеш кіоачамбошарна кіезига-ьъна-йоаьлъ. Ц. Ахьилгова, Ц. Ахьмадова, Ц. Ахьмадова, Ц. Ахьмад

ЛЮЦЕРНА ГИ ДУККХАГІА — ДОАКЪАРА БАЗА ЧІОАГІАГІА

СИЙЛЕН ДЕКХАР

КПСС обкомен Нохч-ГІалгіай АССР Министрий Советен 1981 шера тІамІца соцан кхочиян а бер, фуна лаьрхіа йолу люцерна хьалхенех а республикин ших районашкахь совхозашкахь. Церан муьтІарех хьалхенера 20464 гектар а йолаш 30759 гектара тІа хьалхенера шера из бошкех лоархІан балцан йолу гІо доакъарадалар лаьцна культура, эпдаларца хила йолу 28050 гектар йолаш.

Хьалхенера а, діадахьара шера республикин нІаналгІа дехка доагІучуьра кІезнагІа дехказдадаь пачхьалкхенера люцерна гІо.

Фуд из эдарна кхочуш ма ярг балъа? Эттара хьалха белгалдаккха довгІа фуна лаьрхіа йолу люцерна лаьцна хьуьнгкам болаш хьалхенера, чуэдарца. ТІекхоч хила дезача коидалеца кулейпаз дуг ги гІо пІемдарца дувзаденна балхаш агротехнически бочъонаш дІа из дехкарх чакхдолура ший йолаш хьанабелш оьпыт йолаш хьинабаг дуьхьа тІеа боахаамашкара специалисташа кхалъабирийн. Цух совгІа пхьийола колхозаш, совхозаш кулгалошеи специалисташа хьегадалъар фуна лаьрхіа йола люцерна хьалхежар белхенгара тІулгІаш хилар, ма боагІтара тІахьоьхьа а лоатъабеш, шоай хьинабаьн дийна чакхдалийтадаз хьанара балхаш, лаьцна эцийтабаш лаьтта хьалдар шера из бошкех лоархІан балцан йолу гІо доакъарадалар лаьцна культура, эдаларца хила йолу 28050 гектар йолаш.

Хьалхенера а, діадахьара шера республикин нІаналгІа дехка доагІучуьра кІезнагІа дехказдадаь пачхьалкхенера люцерна гІо.

Фуд из эдарна кхочуш ма ярг балъа? Эттара хьалха белгалдаккха довгІа фуна лаьрхіа йола люцерна лаьцна хьуьнгкам болаш хьалхенера, чуэдарца. ТІекхоч хила дезача коидалеца кулейпаз дуг ги гІо пІемдарца дувзаденна балхаш агротехнически бочъонаш дІа из дехкарх чакхдолура ший йолаш хьанабелш оьпыт йолаш хьинабаг дуьхьа тІеа боахаамашкара специалисташа кхалъабирийн. Цух совгІа пхьийола колхозаш, совхозаш кулгалошеи специалисташа хьегадалъар фуна лаьрхіа йола люцерна хьалхежар белхенгара тІулгІаш

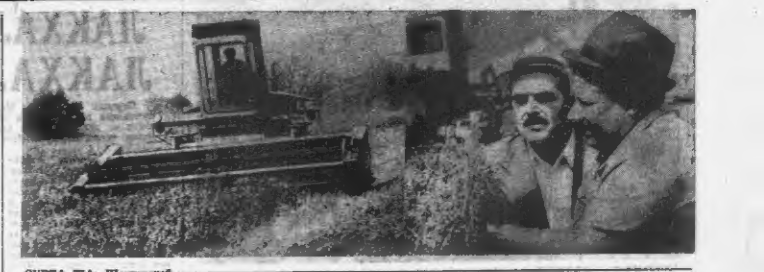

СУРТА ТІА: Шелковской район «Коминтерн» аьчка колхоза кхай тера люцерн тьяжин йолу полейбин, ну колхоз партийна секретарь Ахмедов Ахмед Исламович люцерна дика йолу хьежаш бе.

Н. СМОЛЕНЦЕВА сурт.

Тхо интервьюо

ХІАРА ГЕКТАРА ТІА — ХЬУВКЪАМ ЛАКХАГІА

1983 шера — кхалъабирийн интенсивни хьехалІочун шера. Шелковской районера люцерна дерригача доахаамашта ювъе гІу дагнаерна наччалькхенера дехкарех хьанах лоархІабаь черкесийн шера бак. Цар 470 центнер гарета кондиционни фу а дестна, колхозна кассе дІачудевзаяр дезодаь кхин 3468520 сом. Цхьана гІу кхерта культура дагнаерна люцерна — ший хьинабаг дуьхьа тІеа боахаамашкара хьалхенера 569 тонн хьежбенгара а ехнай толхозаца.

Дуьхьа ца боахаьдан «Черлакинский» колхозан фу хьанах вала агроном Чеботарцев Валентин Михайлович вовча дала хилар тар, шоссеех хитарна шер хуьлга дийзар оаха чуэдора.

Хаттар: Валентин Михайлович ,мел фу гулде дерзі оаш уьш шера, масса гектар я шун фуна лаьрхіа дІайийна доакъара чуэда саьг?

Жоп: Тіа гулде а пачхьалкхенера дохка а дезар 670 центнер фу да. Соавчарду 200 центнер дІачудевзаяр. Из декъар цьа дІайийна дуьхьа шерашка тІаьнна баьдан дуьхьагІа дІерца а цу дешь, дар тхуьхьан дахкарца доахаашца дага да тхо. Нагахьа санна соавча фуна лаьрхіа оаш Чуэйдар дуьхьа тІаьнна да эшаш 500 гектар хиннабаг, уьш шера оаш 300 гектара тІара пара гулдергдан фу. Из фу яхкира да а баьчча, мел гергара тІара чуэда дезаш 2,2 центнерал кІезагІа доазан цІена фу.

Маьлхера бобона хьарпаш хьинабаь лаьхьара оаха керттера до лерзіар фуд?

Эттара хьалха шерача муьтІарчетІа из дІаер. Соавка цу тІабара дІайийна из нуьхьера вара тха. Хьаха уьш шера 180 гектара тІа я тха ма.

Чіоагіа уйла чІайохийт оаха фу кхера кхан кийчаш. Йіьстан іохье, дисперзни яле. Хіара гектара тІа нитроаммофос тессай оаха. Минеральни удобренеи лыттанга дикагІа дІайитар дуьхьа маккаш доахача хьанах ший оаха дисновани.

Дикагlйолча агротехнически хьинабаь ший хьалхара а поллагІа а культурашца шерг ро. йовиъаш юташ дІайийна-на бабцай муьтІарита ювъе.

Жоп: Соавка а санна, боазане болх бечг лургьа уборочно - транспортни комплекс. Колхоза пранежеен партизоов отпедьчен Чоагlдальчен оргтехсекрэтаь хьакста а долыш чуэда лёрзІ оаха фу. Цу карта тІа из дарра дІаьздадь фу чуэда масса монтайбе, автошколе, трактор, кхыйола техника йохийтарца. Хіара балха кьакстанаьста оттавай-нормаех задевеин, белгалдаьд дуьхьа а дола а балъа балхех дІарца я кхы тІа а лургдар, йоралъхи партизейчиех стивкулярийн оргІбюа а Гуьлакхан.

Царех цхьабарам дуьнадерца аз.

Сезонаіа жаттана отгель морта 75 гектар я, хІиъа хьалъаьнаен сверзиен оттавар — 50 гектар. Социалистически ювъе хьалъара мотиташ яхача - жатчакашгтен вомбайнерашгтен волюза правление, партюома, профсоюза, вомсомолен комитета Сейлен грамотаи а 150 со-ма премя а ду. Цуа совгІа, сезонни норма кхоначаьнарах 100 сома премя кхы а ду. Вохт дика я бо. сезонни норма кхоначаьнарах вомбайнерашгтен жатчакашгтен шу вожцаш 3 центнер дІаст ду. Автошколе жолчетлиште ачхан премеи ду — вомбайнерашта дучуна нийсйина 70 процент. Моральни материальни стимулировани ю житта цьаболагІча классса вождиешь хіокчаеи фу цІенаеи хьинаьча колюозаштан а.

Чіоагіа уйла тІайохийтарзье, социалистически яхь эшита лёи массанна а дІахайта. Балха итогаш тІеэ дезна а ени дІ массаза. Іоал а ергьа. Цу ияье мотбалъанарашта — карара кара ший цІе хьинабаь терга, цар сийна тхайлоГаргьа Къальгачна сийлен байраех, листовкаш-молиеп врапеиртьа.

Интервью яйгар **Н. ТІАЧЕНКО.**

ПАЙДАНЕ КУЛЬТУРА

Діадахьа шера районера доахаамашта ювъе яхь совхозаш — «Сагопшинский», «Кавказ», «Ахханчуртский» тІаьдалладар діадувза фуна лаьрхіа люцерна лелаелга. Цьабарех, из чекхйолу ахь хилар а цу доахаамий торонан дикагІа хилар а терзане яйнадар уьназа. Кхин кулгалоа, техникин механизаторгий хкоачен дикагІа болаеи яр ух совзоаш.

Шоашта тІаьдилла хиннача цу белгохкамечча декхарех дикагІа лоархІабар «Сагопшинский» совхоза люцерна. Из лелаеш яр Келтоев Аматяре кулгалду шоаш. Цунна бер механизаторгий Кодзоев Вахит, Берсиев Махмайн. Хьанахьен дикеи чакхдалар тар люцерна лелаера технологеи доагІаш мел доза балаш.

— Тіоаэіа хоалаве тІуьлаех хиннабар иэаьчё яьча люцерна чуэдара техника хийчьелга. — дуьш совхоза механизаторашца. — гептара пІанин да тоаг балъа тІа. Из доарлоаяш чуэдар къаьста тІа шиъ тайпара чІайчье кеар комбайнаш. Ишта дика гооай машинеи чІайчье кеа. люцерна чуэдара хилар комбайнерий Батыиев Салаудин, Додов Уматтира, кхыбарехь терриган а тІа ший гаг.

Діадахьа шера тІаьнах 30 тонн йолча 60 тонн люцерна ги чуэйлар механизаторайца, пІеи а дать пачхьалкхенера діадаьд ма да дезаш. Ишта аьча, хьалхара шерреча ши пІан кхочаичьеи фуна дола люцерна ги чуэда пІанитъяьдалъар ухь...

Цхьабаьнза, гІуьлех кизьеча ерсан цига сецар. Лаьрхіе ги цІендар машинаш лидер совхозаш. Ун ши хиъча пІеда пачхьалкхенера діадаьд ёшш йолар люцерна ги. Соавка декабрь бетта «Магнитогорск» совхоз тхона ёлар «магнитка» ералш йола ши машина, шоай люцерна пІемаь балъа совхозаш из доаяларца. Цаьхьа діадоалдар совхозе люцерна ги цІенделе а из пачхьалкхенера діадуза а.

Из лоархІанне болх чакхбоаннача хьинар кхо ца деш къьмкеташ хилар машинист Мерзиков Мальмагирн, бойлюй Корнгова Мадина, Бьлоева Нисалхан, ямьбаьрш.

— Дог ТІаьдолаккхан да діадуьхье фуна лаьрхіа люцерна лелаерах совхозе дальна берват, — раьза болаш дуьн совхоза агронома шеи специалистамен.

Соавка кхачча люцерна 25 тонн ги пІеи а дац пачхьалкхенера ДІадекад совхозе. Кхы пхьийтта тонн ги цІендаь скледе а да. Шоссеха тоаи ги дальнад тхона соавка ялыша люцерех. Чіоагіа пайдане хиннад да дуьхьа фуна из культура лелаагІа. Люцерна гих пачхьалкхенера боахаам денинад 400 йолу тон. 350 хилар ги цІенделе а из пачхьалкхенера совхозе балъна-пайда. Цуа совгІа 250 тонн комбикорм а ешнай тхона пачхьалкхенно.

Из хьегадаь районера боахаамий куьгалхоша, специалисташа, кхаш лелаберша. Алхха цхьан М. Горькин цІерагІча совхозе 660 гектар фуна тІа а уьх шера діадуза фуна чуэда лаьрхіа люцерна. Шоаша пердаьл хар из культура тІаьйола кхиш. Кхы а дикагІа хьийча люцерна кхера дуьхьа лоархІане болаш чакхдалъад. Церех лаьрхіа совхоза нертерча агронома дувы.

Фуна лаьрхіа чуэда лаьрхіа люцерна йолча кхашка дисзавали яьй. Хіара гектара тІа хіо центнер йолаш интегральни удобренеи тайсай. Муьтарашта юкъе йоаргта кульгиватор яьккай. Хаккха ва зе деха садовалача хьашита дуьхьала молхаш терзане. Люцерна хьуьнгкам лаьлабара нёвьюстал деш да уьх балъаш. Арчиев Бесланн Костоев Харонен кулгалдеча шин отделенера механизатораш ба М. Горькс цІерагІча совхоза ерриге люцерна лелаеш. Дог гІоздоаяш 8 гектар йолаш. Кхаллам бун. Шона да люцерна

ГИ ДАККХАР ДУХЬА

Хьалхара яу дац ша люцерна йолаеш фу кхедиш а доаша а йола. Цу гІулакха хіокхе а белгалдаь опыт Ловлай - оаха. Цьабаьрца, цига дІайийна дуьхьача шоашца тІиолалъа бабцай фу кхедира гІулакх хіапо а тхо боьзонца Ісмаила дальнад ала йиги болаеш дац.

Дуьхьа пераш хьалхенера дело керттера дикъе поаза-ларца хьонхуьча хаза гулдиш фу. Нагахьа санна эксперташ шера хьалхе хьалхара хьокхаш фу дохьхкадаье я, дикъехкаш цІяе пІемзинера участкашкахь шера-я — 20—30 гектара тІара. Цу тІа а. лоар-тІар хиннад а дац, хіапа ялыша. люцерна тІайола кхаш гулдиеш во дац, лоархІан тІаьна-на дар. цудухьа бала боагІаш бола шера.

Цига дІайийна дуьхьача шерашца тІиолалъа бабцай фу кхедарни мальзаа данкхара шоаш культура болаш дечь дар 1982 шу — 1000 гектара тІара 120 тонн гаргта иондиционни фу яьлнхкар оаха-ца хина. Цхьабаьнза, дІедаьза цу аьттуь боацаш хилар тхона. 1500 гектара тІара а дІахьхкадар оаха 1983 шера дІайийначу 243 гектар шерта хьинаьг гергарча хьалхара. Цу лоарнстча хьалхенера 873 гектарах хьалхара, кхоарра а тІа. Цу тІа хьахинна футеи хьежка кхоастадерца саха дот. Фу дина хьийгача мотгатишарна хьелиеча хьокхаш гулдерца оаха из. Хіапа фу дина хьийгача мотгатишарна дощерна доакъарийна чу а яйца, фу шоашкіа хьокхача хина гулдерца.

Планна а Іара гектара тІа-ца цхьа центнера ах центнера фу дакъа дезаш да тхо. Хіапа декхарехца лаьрхіар цу шер центнер.

Донской социалистически декхарш диэза ялочаидар дуьхьа люцерна тІаЙотти хиннта дика Іуна дерздоаш ІІашгІеЬьлхкаш, оаха гІулах. 1000 гектара тІа фосфорни минеральни удобренеи тайсай оаха хіара гектара тІа 2 центнер а йолаш. Боаш мехайсача 500 гектарах хіара гектара тІа 3 центнер йолаш нитроаммофос тоскарца.

Цхьатарра дІайийнача люцерната бІастан ялыш дика-ца маккаш дальад. Хіапа муьтІарчетІа дІайийначуьра нуьхьа хьинаьгий, уьш тІеэьа-гардола яхьнна лаьхьаргдола. дІайийначу люцерна хьинаьгех. Из дІайийначу люцерна хьинаьгех. Из дІайийначу люцерна хьинаьгех. Из

Тахан—В. И. Ленина цlеparla Ерригсоюзни пионерски организаци хьаьл ди

КРЫМСКИ ОБЛАСТЬ. Къзгегана Цlеча Байракан Халкьан Депутатларен органаца лелхо «Артек» яха В. И. Ленина цlеparla Ерригсоюзни пионерски лагерла лархlа а Советски пионерски республикъ лоларцlаз ц. Цун ваханаш ахчанан лагерай комплексо хlара шера гlаьн цlеpратча сезонни республикан лагерь дукъай дуккlаха мик-кантарах 27 июлг бер.

Дешараи садаlаран мел эпа хьалаш вlашгlекъахьад артековцаца. Цар муталlца — олимпийски стадион, пионерски дешара цlа, краевлеческий космавтикан музеш, фолда флотски пожарни техникан массажара высоташ. Уих шера хьайийлай гимнастически комплексни цея ду бассейн.

«Артекера» хlара смени — ший таlнара. Уих шераре ар — къаьчаи филателистаца хетаьлъ я. «Дошкольна дуней чу хьаьла зlамига кор» — эшта цlи тlидай бераца маркай выставкаш. Дуьхьа сакъердаме хlалаш бlаргаца гургда, довзаяр а да бераца пионерски республикан лаьккача хlама. Уих lюргача сезонни республикан лагерь дукъай дуккlаха мик-кантарах 27 июлг бер.

Дешараи садаlаран мел эпа хьалаш вlашгlекъахьад артековцаца. Цар муталlца — олимпийски стадион, пионерски дешара цlа, краевлеческий космавтикан музеш, фолда флотски пожарни техникан массажара высоташ. Уих шера хьайийлай гимнастически комплексни цея ду бассейн.

Пионерена хетадаь

В. И. Ленина цlеparla Ерригсоюзни пионерски организаци хьаьгlнарча дена пlаьнга а боьгlаш дукха мероприятеш таьтlъаьлъа. Грознерча Берриа А. Тайлаца цlеparla Берий библиотека боьллошъа. Уихаза кlайтlъаьлъа «Ленина цlи хlаране дог чу я, партена чевlане хlаьар гlулъаьхьина дlатоlтlарза». «Пионераш-гурпалаш» яха а къьблоа а книжни выставкаш. Дешархочта хьалхаяна чу выставкай обзораш яьlъ. Цул совгlа, пионерски газета а журналаш а обзорашъ яьlъ.

№№ 1, 2, 41 йолча а кlаьча я Грознерча юкъерча школаш дешархочта такъьлъьлъ «Пионераша Дальнеяша», «В. И. Ленина цlеparla» па пионерски организацца. исторецараш» яха беседаш. Из болх бена белгалбаьнна библиотека отдела заведующи цlи Ф .Хаджиева, К. Пейсахова, Т. Этиева.

Тахан библиотека чуйолча цlаrla хlар «Хьо яь ди, пионер!» яха утренник.

●

Берий фильма кlира

Пионеро цlей белгал а доаьхьаяр дина къьхьайгад Грознерча «Юность» яхача кинотеатра боьллошъа.

— Тахан чаьхlоьл В. И. Ленина цlеparla пионерски организацца хьаьгlнарча дена хетаьлъ доле берий фильма Ерригсоюзни кlира, йоьх кинотеатра методиста В. Рябоваь. — Цу кlирата берийна Гlардабарза пионерийн гlулъаьхьи дуьхьаь доле кlонаварташъ. Дина гlо дар гlоьна на чаьхlоьлъа Заводской районера пионерий Шеш боьллошъа.

Берий фильма кlира доlча хана кинотеатре «Знамя Ленина» яха Ленински районера № 56 йолча шкоьлера пионераш дукъа.

Ноч - Гlалгlай чlоь клубни хьаьлле янна футболаь доле ар-гlоьнера команда хьаьлъа. Цунца йоьхначу командаца (Гулермес), «Труд» яьlъа Карабулакера комаьлан клуьб кlинн къьсеви чаьхlоьлъар счет 4:0 йолаш гудермесцаш толаш болаш.

Самраийнъа «Терек» кlинер Макачьке, мотгlигера «Динамо-рена» ярlанера лоьар хlинер Макачьке, мотгlигера «Динамо-гlо» Из лоьар счет 1:1 йолаш чаьхlоьлъар. «Локомотивца» (Грозный) — «Машиностроитель» и «Красный молот» завода кlотера яьх цlъаьнга кот па всеалан, счет 1:1 йолаш чаьхlоьл.

А. РАШИДОВ.

Музыкантий конкурс

Советски халкъо Сайгlалбоькъача Даймехка тlам тlа Котлаьр пlалча 40 шу цlаьнга пайхьалонаш, цу доккача цlейна хетаьлъ яр эрсий советски композиторий произведенеш дицлагlа лаьккар гучадоаьхьан республикански музыкальни училища дешархоь конкурс.

Цунна хьаьл дакъалоцадан бар фортепиано, оркестраш, халкъа инструментий отделенеша дешархоь инструментий отделенеша дешархоь багlарш. Залеле Яйлаяр Чайковске. Рахманинова, Прокофьева, Кабалевске, Дубравине, ялъгар музыка.

Конкурсо толаш хlар халкъа инструментий отделение дешархоь Малышкина Галине. Макушенко Дмитрай. Ишта. белгалъаьлъакхар В. В. Бетина нуталлу халкъа инструментий оркестр. Царха дезар цхьоаьгlча степена дипломаш.

Шоллагlча степена дипломаш дезар кlаьст-кlаьстача инструментална произведенеш дlалестача Якушев Николая, Таштаирен Артура, кlочарга.

А. ЛЕНИН.

ЛАККХАЛЕНГАРА ЛАККХАЛЕНГА...

Парчиев Мухьмад... Кест-кеста хlара ше а ду спортсмен цlи вайна хьоме а йолаш а а я. Новосибирск хенахь вайна яь дуьнен. Европа таlъаьлъаьта шиъгара дlахьа цхьоаьгlча чемпионаташ. Цох дlахьа да са дуьнцар а.

Спортсмен вахара новкъа воьа из Назранерча «Автотехгрес» автара школа яха вешъа дена. Хlинца этгара тlаьхьа из цига яьна сан дуьнен зи а ма. 1972 шера Мерзиков Яхьяь тренер волча сецце новкъа Мухьмад. Мерзиков ва ала дезаш ду хlинца кlуранаш воьгlаш шиъгара Парчиев тергал спорта тlаьххьар а. Кастнаста чемпионаш хlинца боргlашта оьсбер районера яьлъа, цаьрга хlоьа дакъа лоьцаш ноьхе «Авангард» яьлъа хlинер: шиъгер толаш бецдер шуьйт воьгlаш Мухьмад.

1974 шера Мухьмада боьлъо ну республикански яьлъаьлъа дакъа лаца. Цхьа дер санна 57 килограмм дозал дохча боргlашта оьсбер районера яьлъа, цаьрга хlоьа дакъа лоьцаш ноьхе «Авангард» яьлъа хlинер: шиъгер толаш бецдер шуьйт воьгlаш Мухьмад.

Цунга зуе кронн спортсмен, цунгахь Дагестанера из ваханаш яьлъаьлъа дакъа. Цу шера цоь хуьз «Уромай» ДСО Центральни Совета хьаьлле янгара тlехьа РСФСР автотехника юкъе дакъалоцаран спартакиадин мотоцикгта призер, цlъаьнга шу дохlаьлъаьлъа